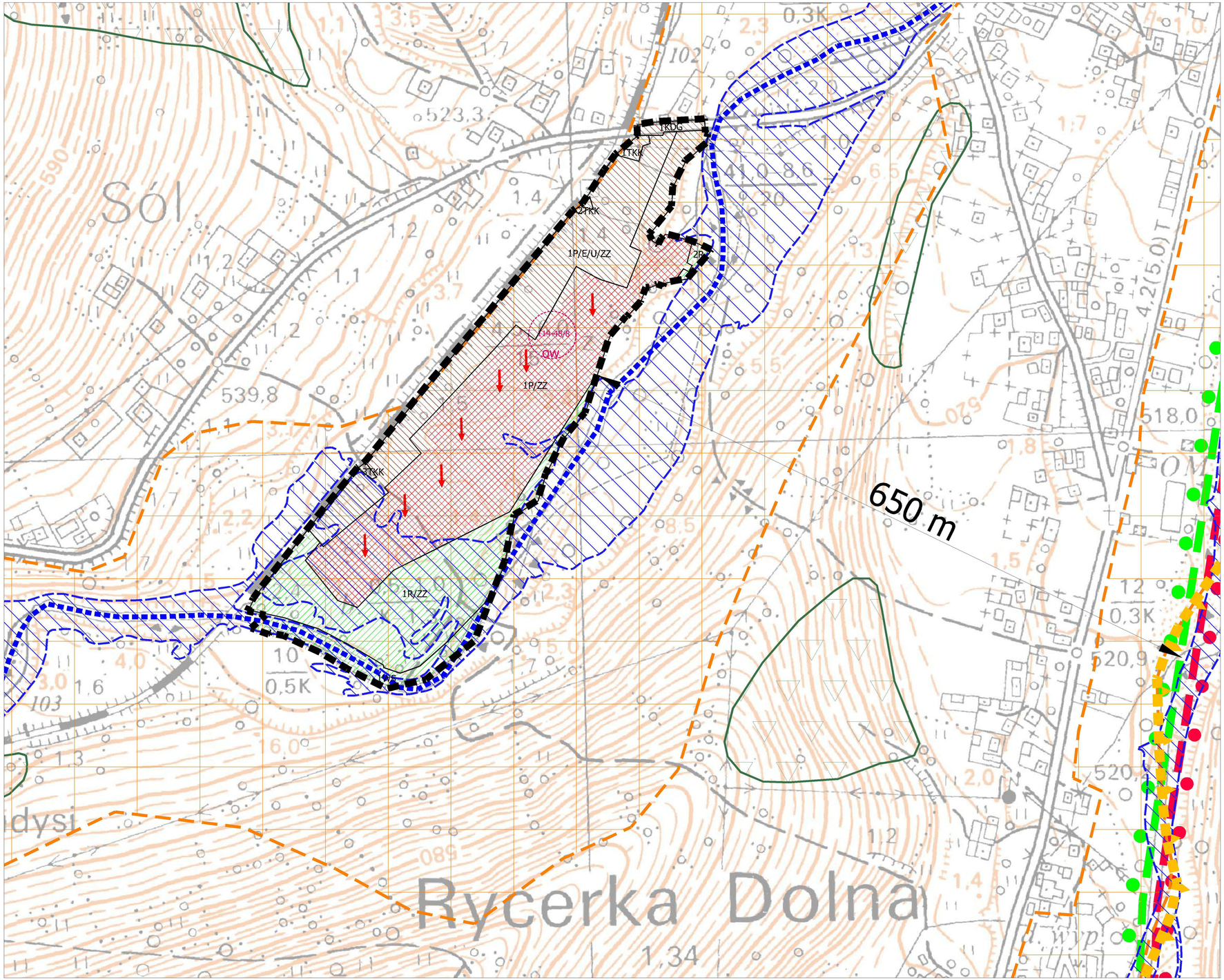

PROGNOZA ODDZIAŁYWANIA NA ŚRODOWISKO PROJEKTU

Miejscowego planu zagospodarowania przestrzennego gminy Rajcza nr 1/2021, obejmującego obszar położony w miejscowości Rycerka Dolna

Rys nr 1 SKALA 1:5 000

OZNACZENIA

- granica obszaru objętego opracowaniem *
- * całość obszaru objętego planem znajduje się w granicach LZWP Nr 445 Zbiornik warstw Magura (Babia Góra) i granica jego projektowanego obszaru ochronnego
- * całość obszaru objętego planem znajduje się w granicach korytarza ekologicznego ptaków - "Lasy Beskidu Śląsko - Żywieckiego"
- korytarz spójności obszarów chronionych -"Górna Soła"
- korytarz Rzeki Soła
- obszar i granica szczególnego zagrożenia powodzią, na którym prawdopodobieństwo wystąpienia powodzi jest średnie i wynosi 1 %
- granica obszaru Natura 2000 Beskid Żywiecki PLH240006 i Beskid Żywiecki PLB240002
- granica Żywieckiego Parku Krajobrazowego
- granica otuliny Żywieckiego Parku Krajobrazowego
- obszry osuwiskowe - występują poza granicą opracowania
- 114-48/8 OW — oznaczenie strefy "OW" archeologicznej ochrony konserwatorskiej oraz numeracja AZP

SKUTKI REALIZACJI USTALEŃ MIEJSCOWEGO PLANU NA ŚRODOWISKO

- NEUTRALNE, BRAK ZMIANY ZAGOSPODAROWANIA I UŻYTKOWANIA TERENÓW W PORÓWANIU DO STANU ISTNIEJĄCEGO

- ISTNIEJĄCE TERENY ZAINWESTOWANE ORAZ TERENY PRZEZNACZONE W OBOWIAZUJĄCYM PLANIE ZAGOSPODAROWANIA PRZESTRZENNEGO POD ZABUDOWĘ WRAZ Z NIEZBĘDNĄ KOMUNIKACJĄ. UTRZYMANIE DOTYCHCZASOWEGO SPOSOBU UŻYTKOWANIA
- ISTNIEJĄCE TERENY ROLNE, ZADRZEWIENIA ORAZ TERENY WÓD POWIERZCHNIOWYCH. UTRZYMANIE DOTYCHCZASOWEGO SPOSOBU UŻYTKOWANIA

- NIEKORZYSTNE

- O MIEJSCOWYM ZASIĘGU. TERENY PRZEZNACZONE POD POWIĘKSZENIE SĄSIEDNICH TERENÓW ZABUDOWY DOTYCHCZAS W MIEJSCOWYM PLANIE ZAGOSPODAROWANIA PRZESTRZENNEGO PRZEZNACZONE NA TERENY ROLNE
- GŁÓWNE KIERUNKI PRESJI ANTROPOGENICZNEJ

0 75 150 300

N